★☆☆ leicht

Name: _____

Freundschaft: Beste Freunde

Male das Bild bunt an. Bleib dabei in den Linien.

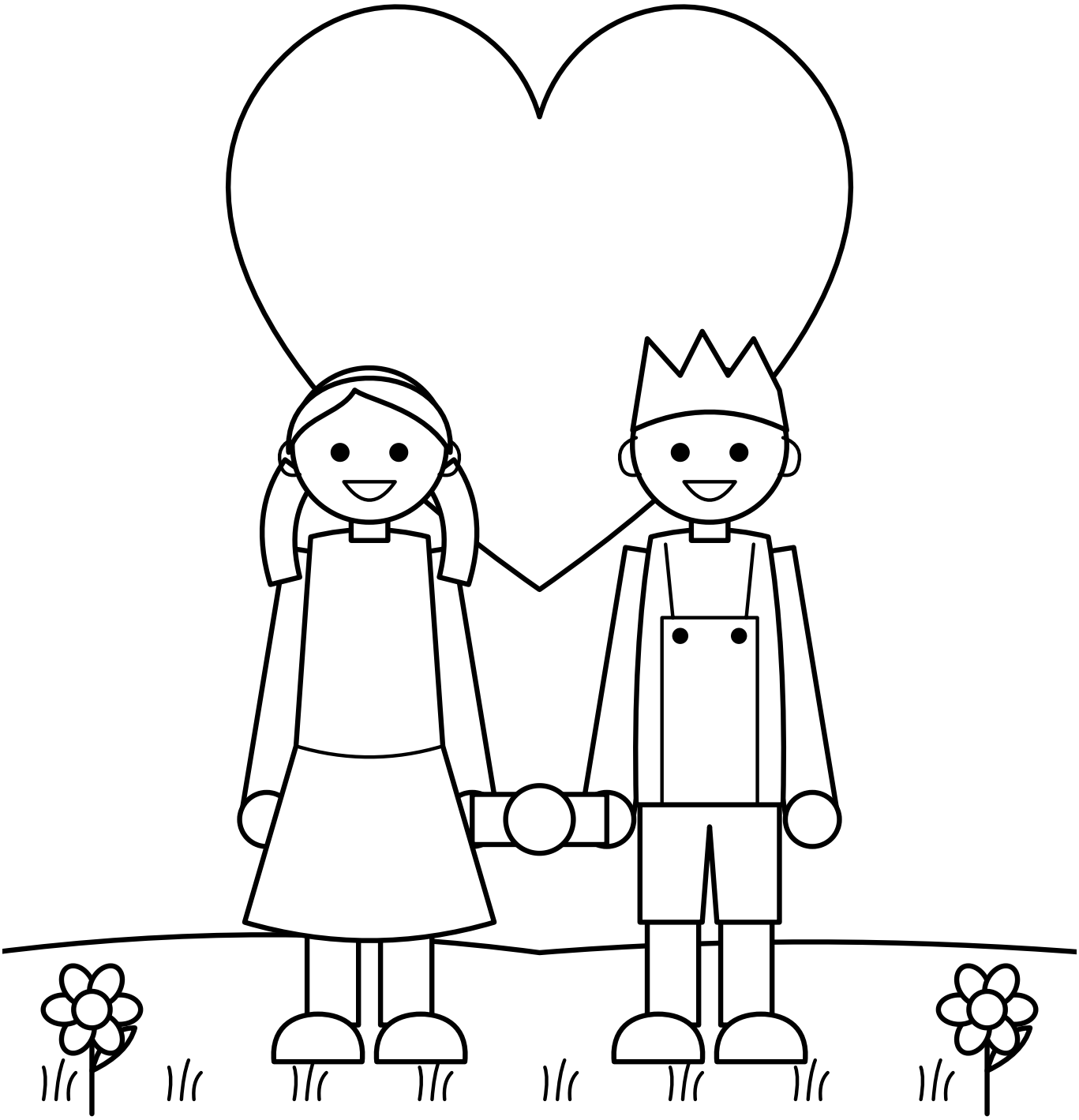

Mehr üben mit Fino – kostenlos in der vorschule-App
über 50 Lernspiele · Fino liest jede Aufgabe vor – auch für Kinder, die noch nicht lesen
Passend zu diesem Blatt: Spiel „Gefühle erkennen" · QR-Code scannen oder **vorschule.online/app** öffnen

★☆☆ leicht

Name: _____

Freundschaft: Ein Geschenk für dich

Male das Bild bunt an. Bleib dabei in den Linien.

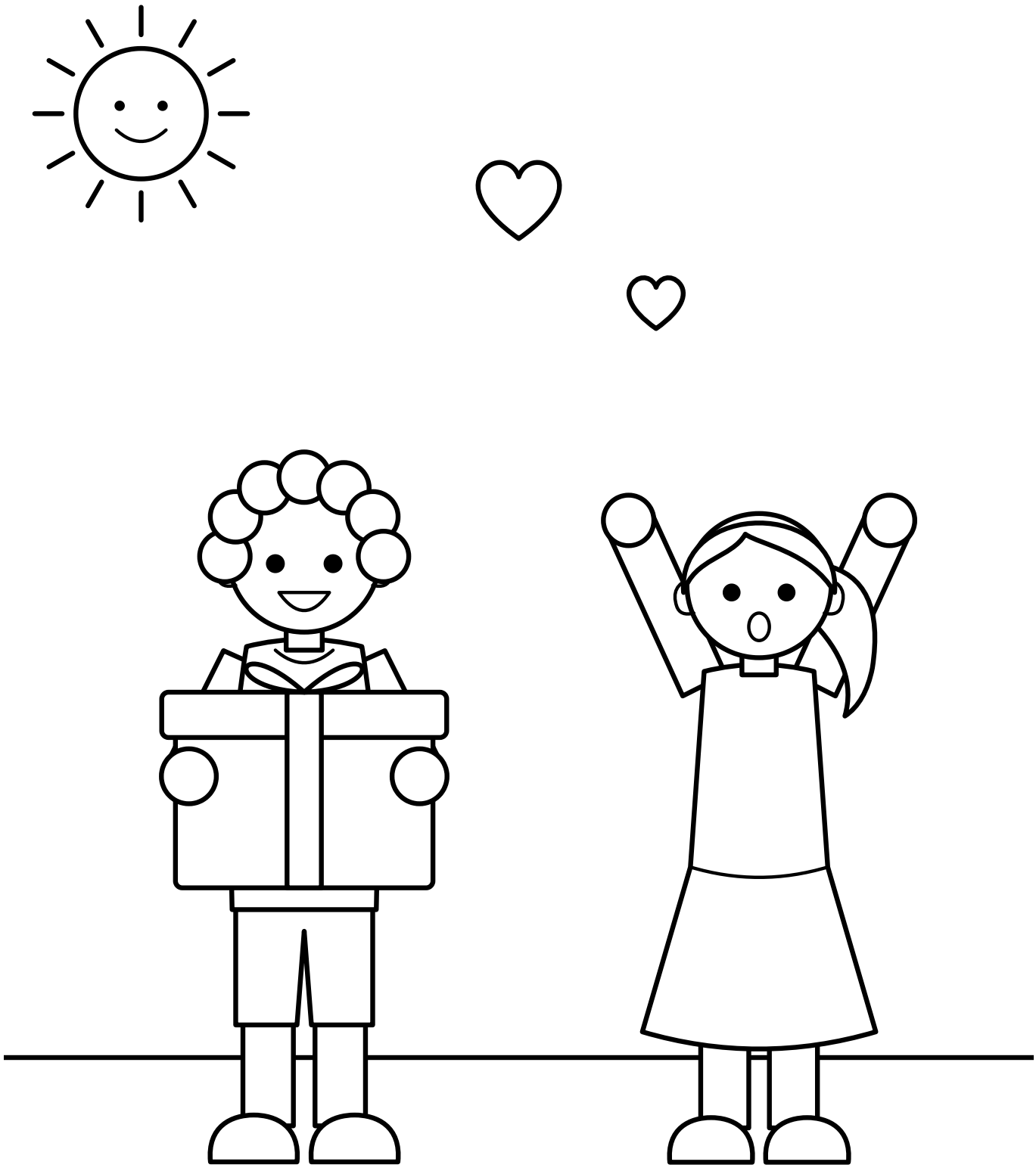

Mehr üben mit Fino – kostenlos in der vorschule-App
über 50 Lernspiele · passt sich automatisch Ihrem Kind an – nie zu leicht, nie zu schwer
Passend zu diesem Blatt: Spiel „Gerecht teilen“ · QR-Code scannen oder **vorschule.online/app** öffnen

★☆☆ leicht

Name: _____

Freundschaft: Mein Hund ist mein Freund

Male das Bild bunt an. Bleib dabei in den Linien.

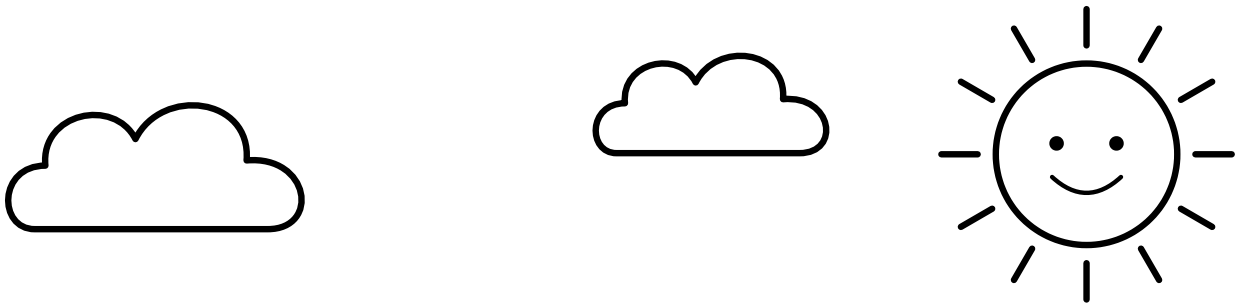

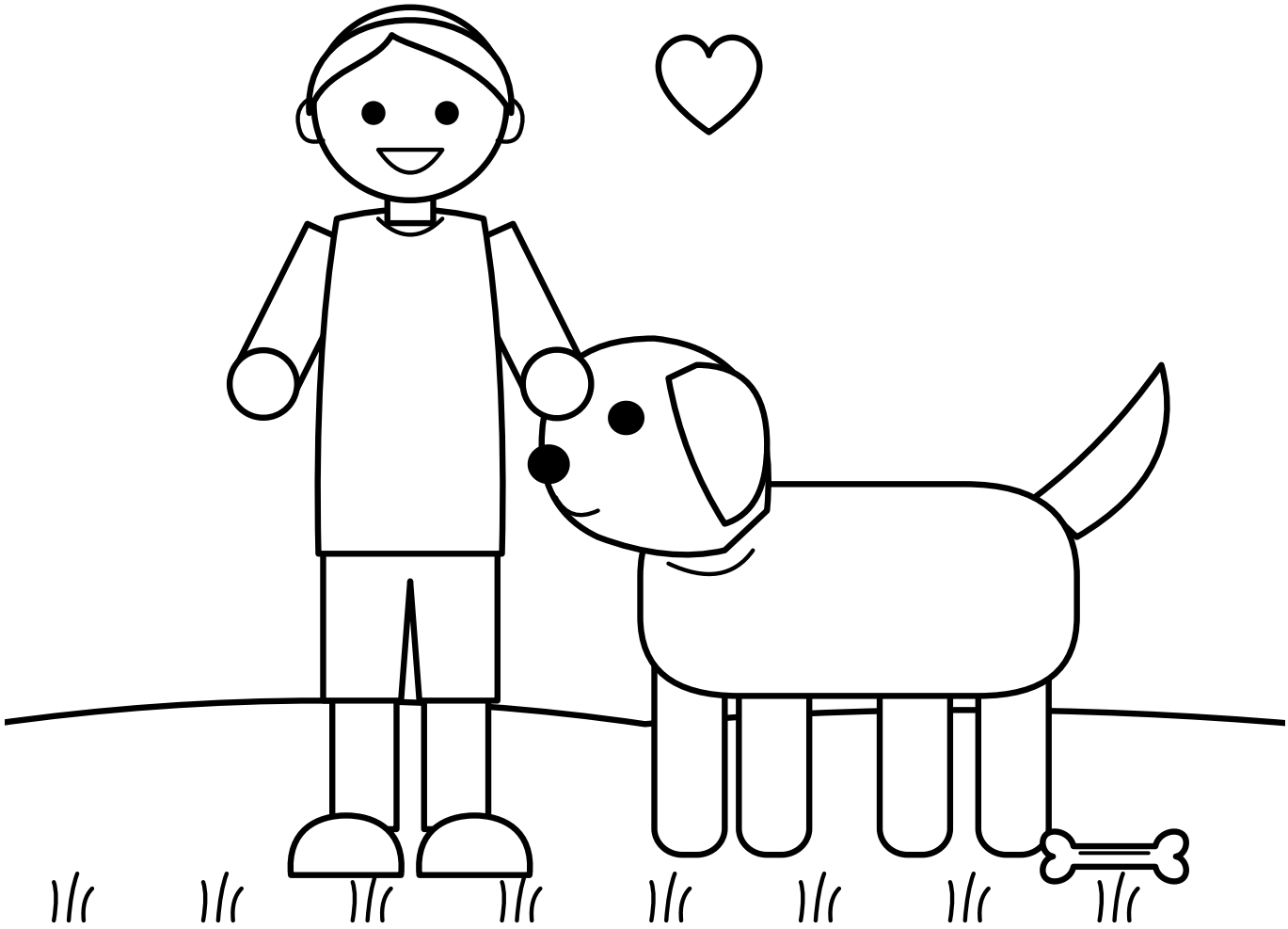

Mehr üben mit Fino – kostenlos in der vorschule-App
über 50 Lernspiele · 10 Minuten am Tag mit dem Vorschul-Plan bis zur Einschulung
Passend zu diesem Blatt: Spiel „Gut zuhören“ · QR-Code scannen oder **vorschule.online/app** öffnen

★☆☆ leicht

Name: _____

Freundschaft: Wir teilen einen Apfel

Teilen macht Freude! Male das Bild bunt an.

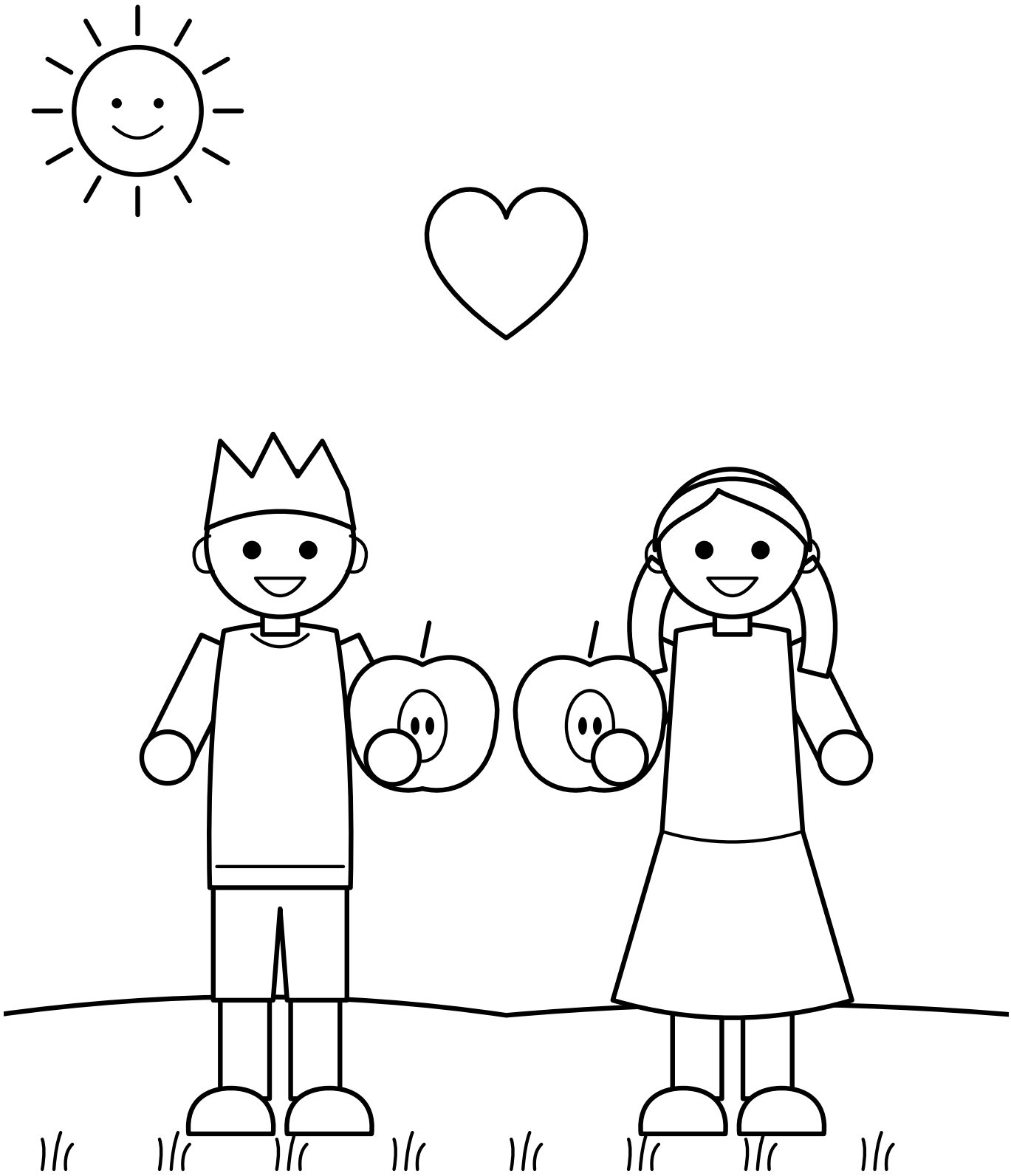

Mehr üben mit Fino – kostenlos in der vorschule-App
über 50 Lernspiele · Sie sehen, was Ihr Kind schon kann: Schulreife-Profil für Eltern
Passend zu diesem Blatt: Spiel „Gefühle erkennen" · QR-Code scannen oder **vorschule.online/app** öffnen

★★☆ mittel

Name: _____

Freundschaft: Zusammen Ball spielen

Male das Bild bunt an. Bleib dabei in den Linien.

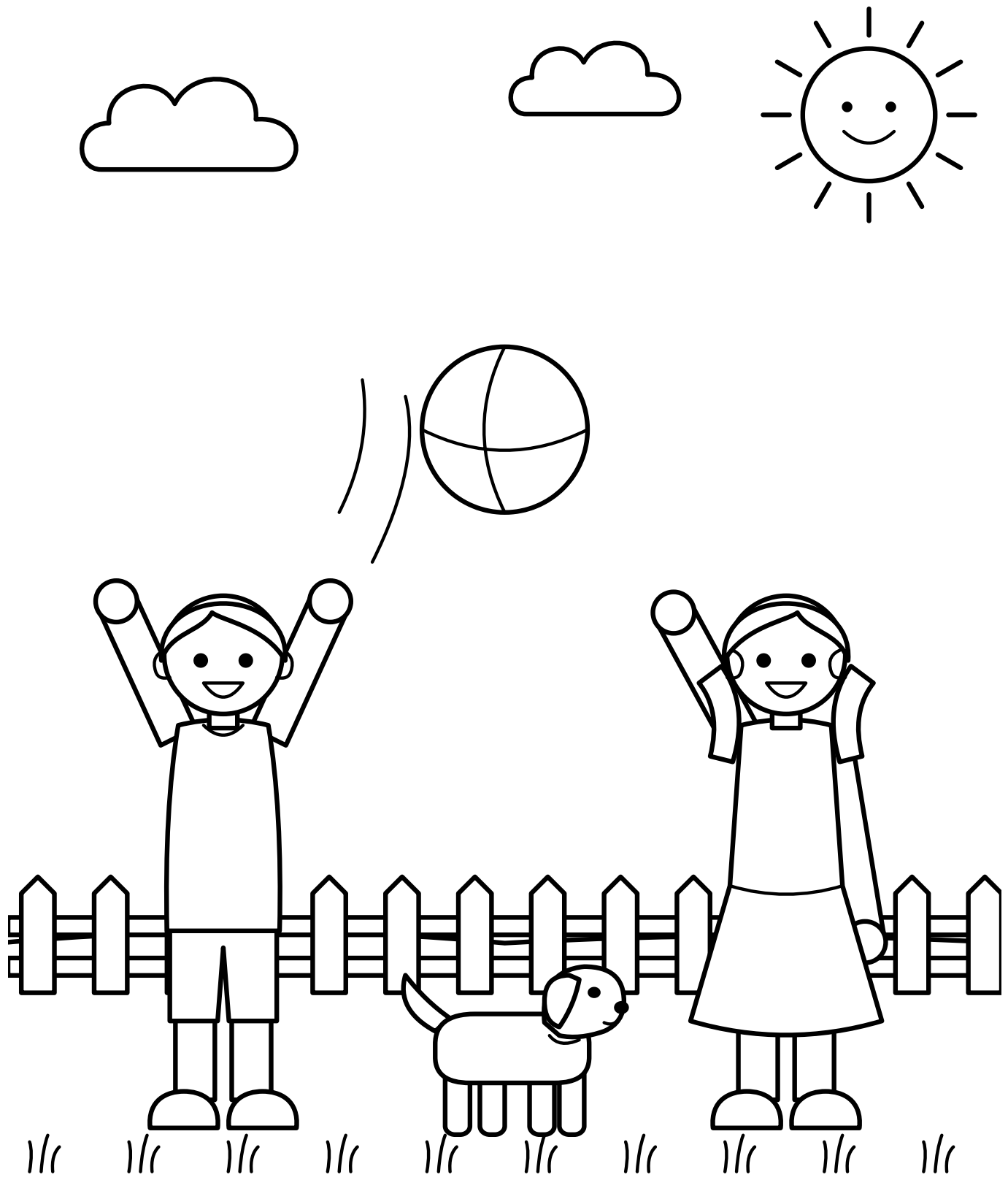

Mehr üben mit Fino – kostenlos in der vorschule-App
über 50 Lernspiele · kindgerecht und ohne Werbung – Lernstände bleiben auf Ihrem Gerät
Passend zu diesem Blatt: Spiel „Gerecht teilen“ · QR-Code scannen oder **vorschule.online/app** öffnen

★★☆ mittel

Name: _____

Freundschaft: Wir bauen eine Sandburg

Male das Bild bunt an. Bleib dabei in den Linien.

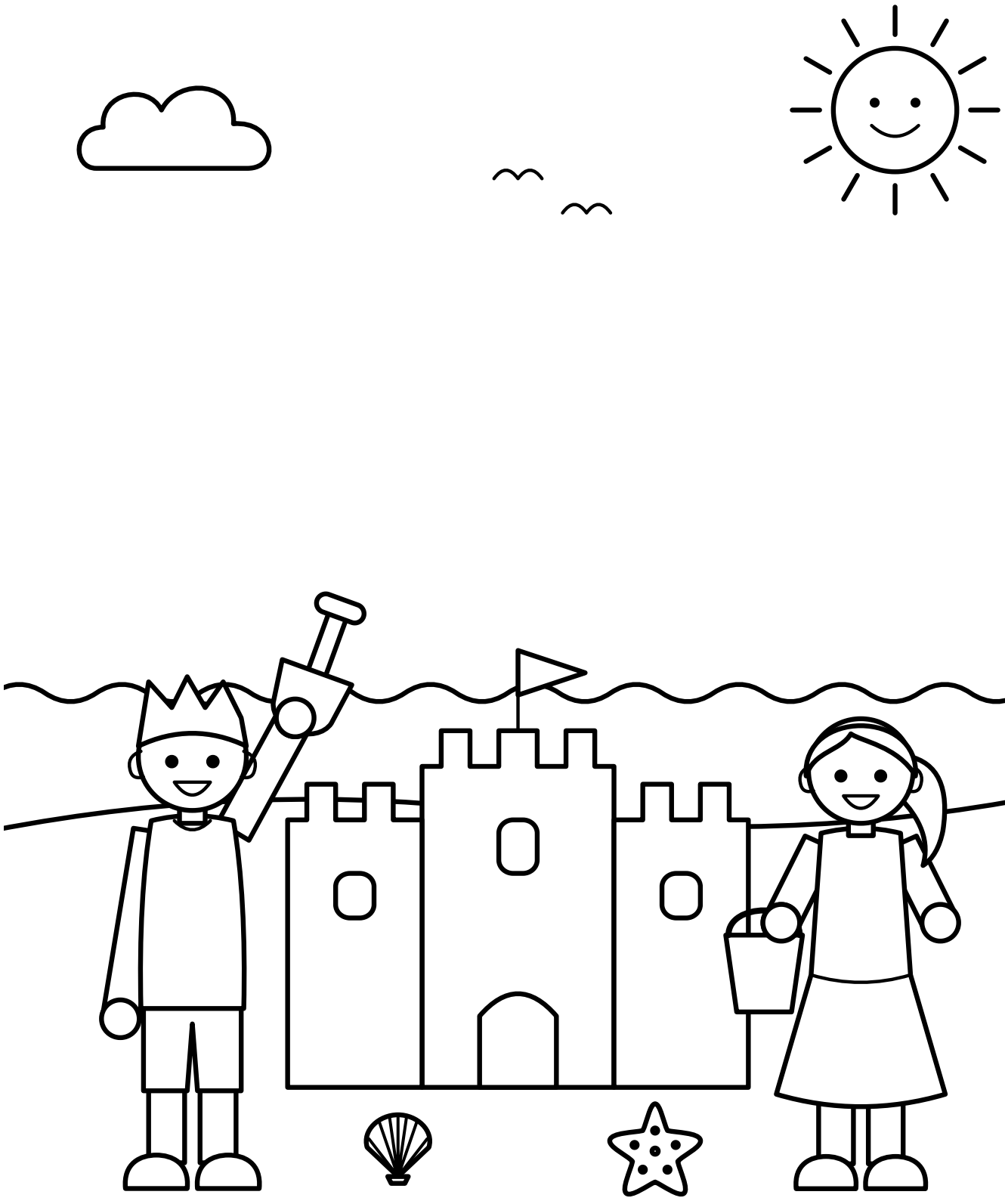

Mehr üben mit Fino – kostenlos in der vorschule-App
über 50 Lernspiele · Fino liest jede Aufgabe vor – auch für Kinder, die noch nicht lesen
Passend zu diesem Blatt: Spiel „Gut zuhören" · QR-Code scannen oder **vorschule.online/app** öffnen

★★☆ mittel

Name: _____

Freundschaft: Ein Brief für meine Freundin

Male das Bild bunt an. Bleib dabei in den Linien.

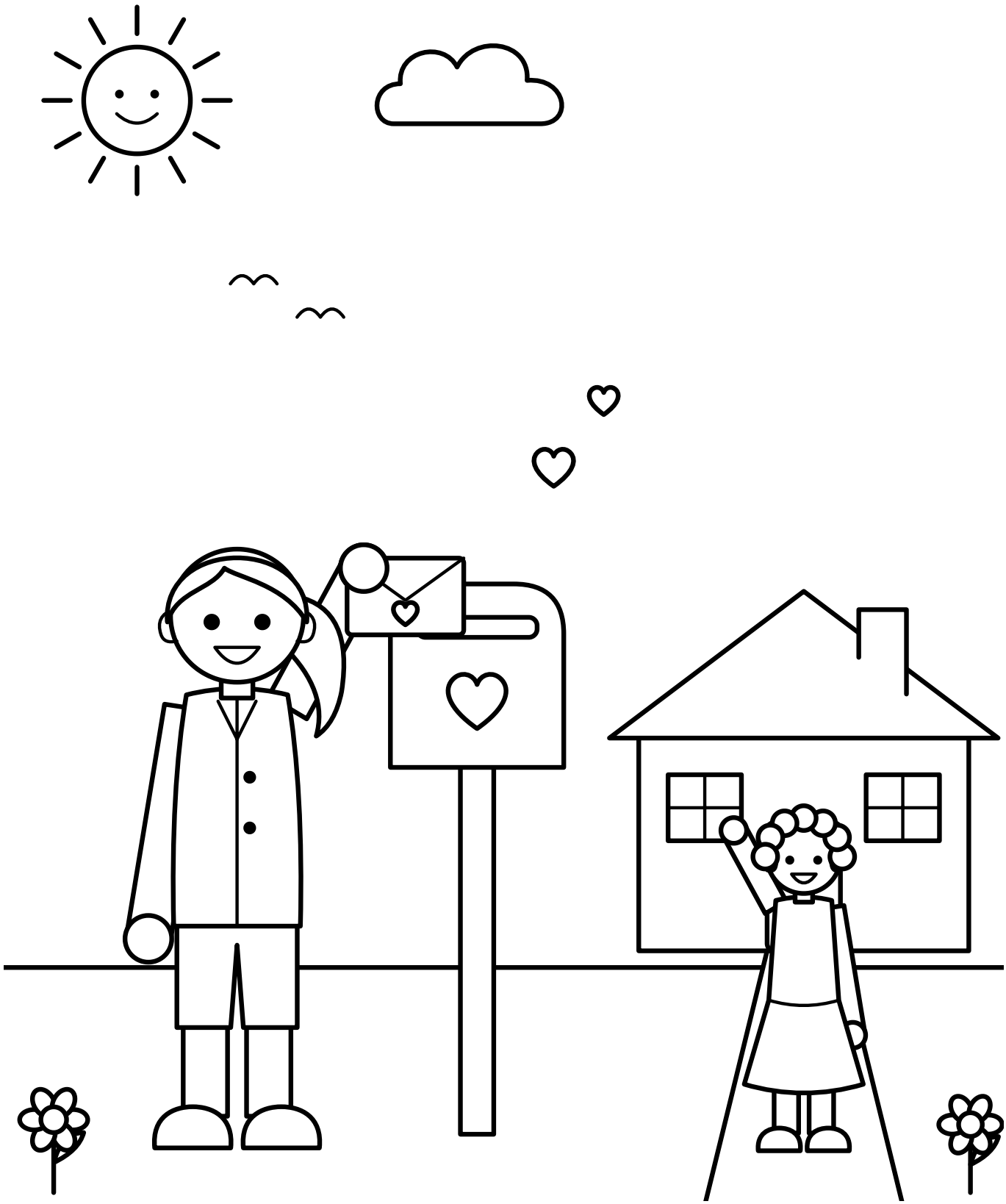

Mehr üben mit Fino – kostenlos in der vorschule-App
über 50 Lernspiele · passt sich automatisch Ihrem Kind an – nie zu leicht, nie zu schwer
Passend zu diesem Blatt: Spiel „Gefühle erkennen" · QR-Code scannen oder **vorschule.online/app** öffnen

★★☆ mittel

Name: _____

Freundschaft: Ich tröste dich

Male das Bild bunt an. Wie kannst du einen traurigen Freund trösten?

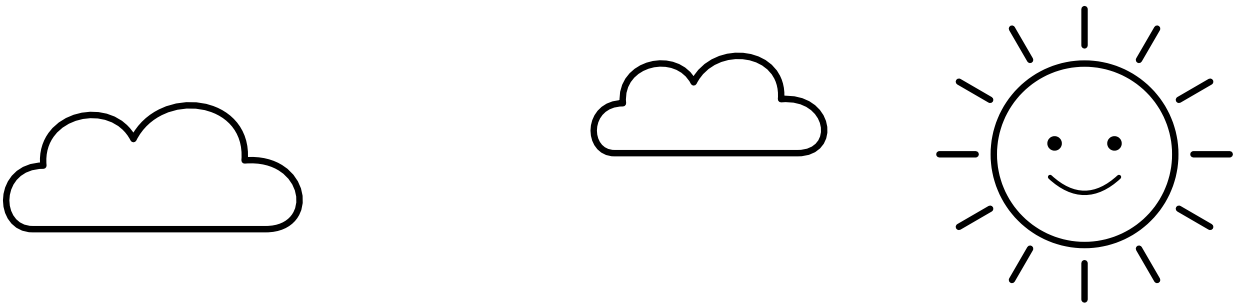

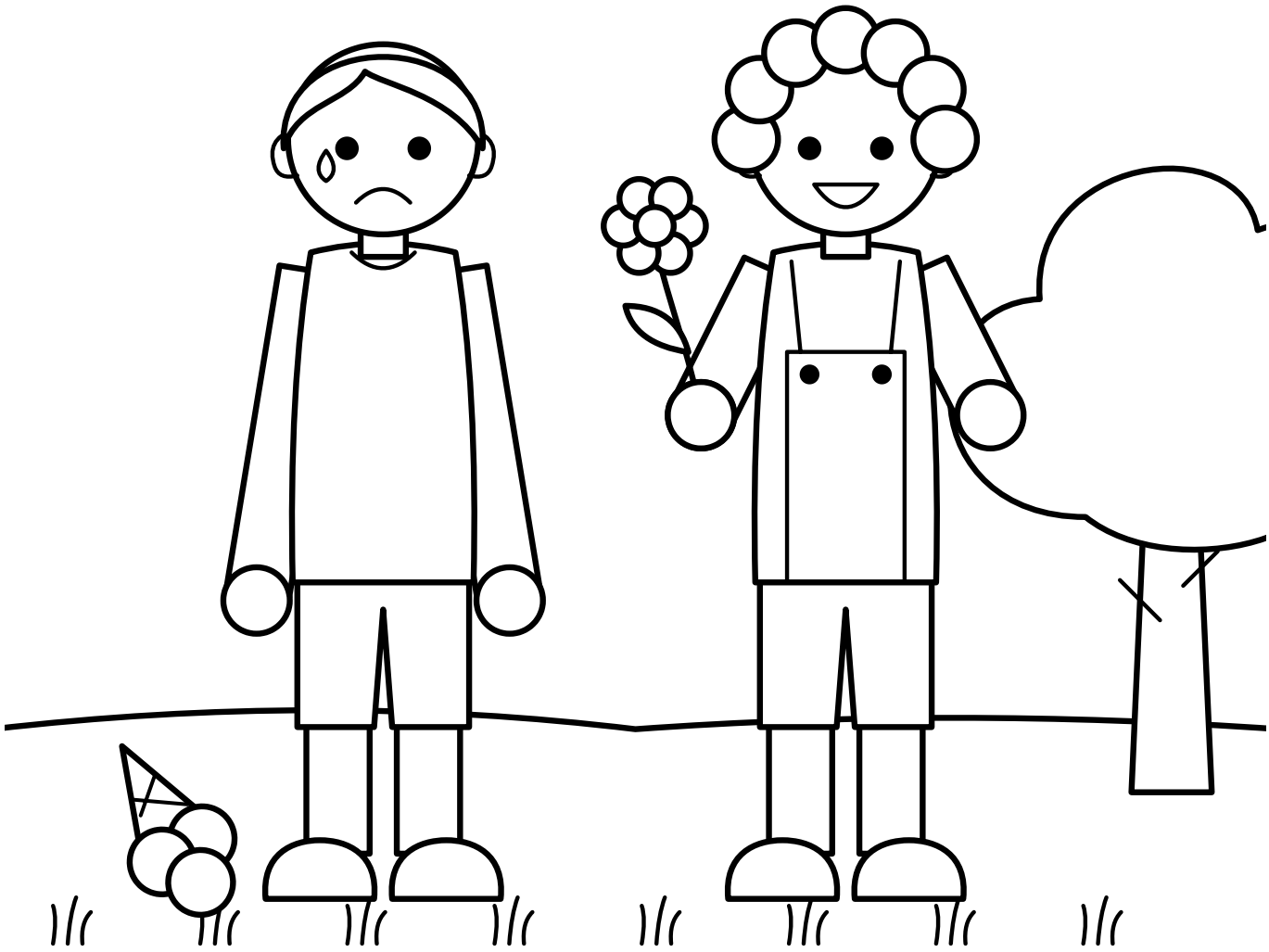

Mehr üben mit Fino – kostenlos in der vorschule-App
über 50 Lernspiele · 10 Minuten am Tag mit dem Vorschul-Plan bis zur Einschulung
Passend zu diesem Blatt: Spiel „Gerecht teilen" · QR-Code scannen oder **vorschule.online/app** öffnen

Freundschaft: Hand in Hand

Male das Bild bunt an. Bleib dabei in den Linien.



Mehr üben mit Fino – kostenlos in der vorschule-App
über 50 Lernspiele · Sie sehen, was Ihr Kind schon kann: Schulreife-Profil für Eltern
Passend zu diesem Blatt: Spiel „Gut zuhören“ · QR-Code scannen oder **vorschule.online/app** öffnen

★★★ knifflig

Name: _____

Freundschaft: Freunde im Baumhaus

Male das Bild bunt an. Bleib dabei in den Linien.



Mehr üben mit Fino – kostenlos in der vorschule-App
über 50 Lernspiele · kindgerecht und ohne Werbung – Lernstände bleiben auf Ihrem Gerät
Passend zu diesem Blatt: Spiel „Gefühle erkennen“ · QR-Code scannen oder **vorschule.online/app** öffnen

vorschule.online · Ausmalbilder Freundschaft · Bild 10/10 · alle 10 Ausmalbilder gratis als PDF:
vorschule.online/ausmalbilder/freundschaft/

Urkunde: Geschafft!



_____

hat alle **10 Ausmalbilder** zum Thema **Ausmalbilder Freundschaft** bunt ausgemalt. Super gemacht!

Datum _____ Unterschrift _____

Weiter geht’s mit Fino – in der vorschule-App

- **über 50 Lernspiele** zu Buchstaben, Zahlen, Formen, Sprache und Konzentration
- **Fino liest alles vor** – Ihr Kind spielt allein, auch wenn es noch nicht lesen kann
- **Passt sich an:** jede Aufgabe in 3 Stufen, schwierige Aufgaben kommen wieder
- **Vorschul-Plan:** 10 Minuten am Tag, 40 Wochen bis zur Einschulung
- **Für Eltern:** Schulreife-Profil, Wochenpakete und über 1.600 Arbeitsblätter
- Ohne Werbung, auf Handy, Tablet und Computer – ohne Download aus dem App-Store

Scannen & kostenlos starten

vorschule.online/app

Passend zu diesem Thema in der App: „Gefühle erkennen“, „Gerecht teilen“, „Gut zuhören“

Noch mehr kostenlose Arbeitsblätter für die Vorschule: **vorschule.online/arbeitsblaetter-vorschule/**